



Comune di Castel di Lama



Regione Marche



Provincia di Ascoli Piceno



**MA&DE snc**

B.go G. Leopardi, 30 – Offida (AP)

Tel: 0736.887198

e-mail: info@maadesnc.com

COMMITTENTI	Chiappini Valentino	Pirri Anna Rita

PROGETTO	<p><b>Installazione di un impianto fotovoltaico a servizio dell'abitazione</b></p> <p><b>S.C.I.A.</b></p>
----------	---

FASE	<b>PROGETTO DEFINITIVO</b>
------	----------------------------

TITOLO	<b>INQUADRAMENTO TERRITORIALE e URBANISTICO</b>
--------	---

PROGETTISTA	<p><b>Ing. Mauro MORETTI</b></p>	PROGETTISTA
-------------	----------------------------------	-------------

SCALA	TAV.	COMMESSA JOB N°	DIS./DWG.
<b>1:XXX</b>	<b>01</b>	<b>290018</b>	

REV.	DESCRIZIONE	DATA	PREPARATO	RIESAMINATO	VERIFICATO	VALIDATO
0	PRIMA EMISSIONE	Novembre 18	Moretti M.	Paulillo D.		
1						
2						
3						
4						
5						
6						



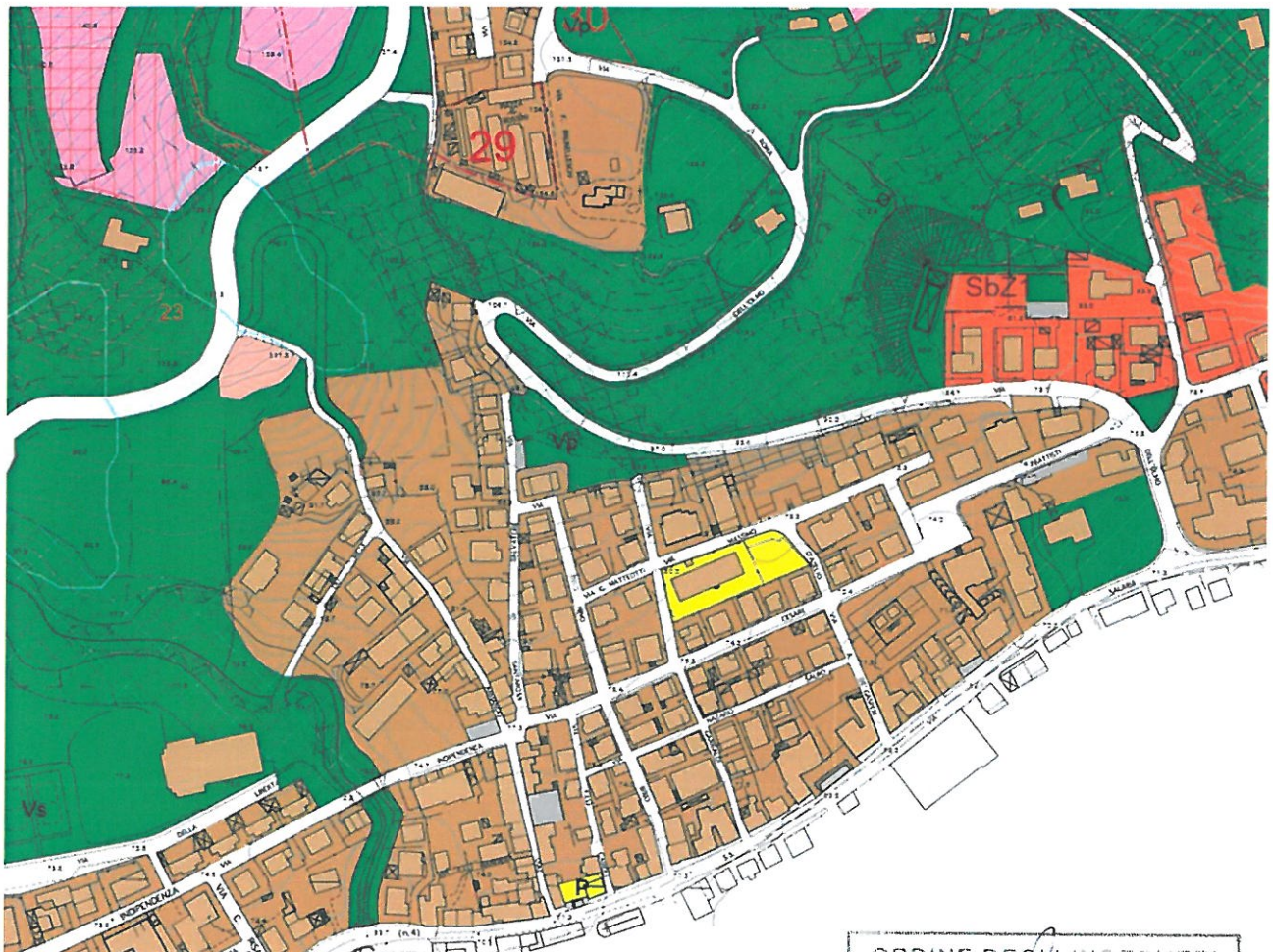
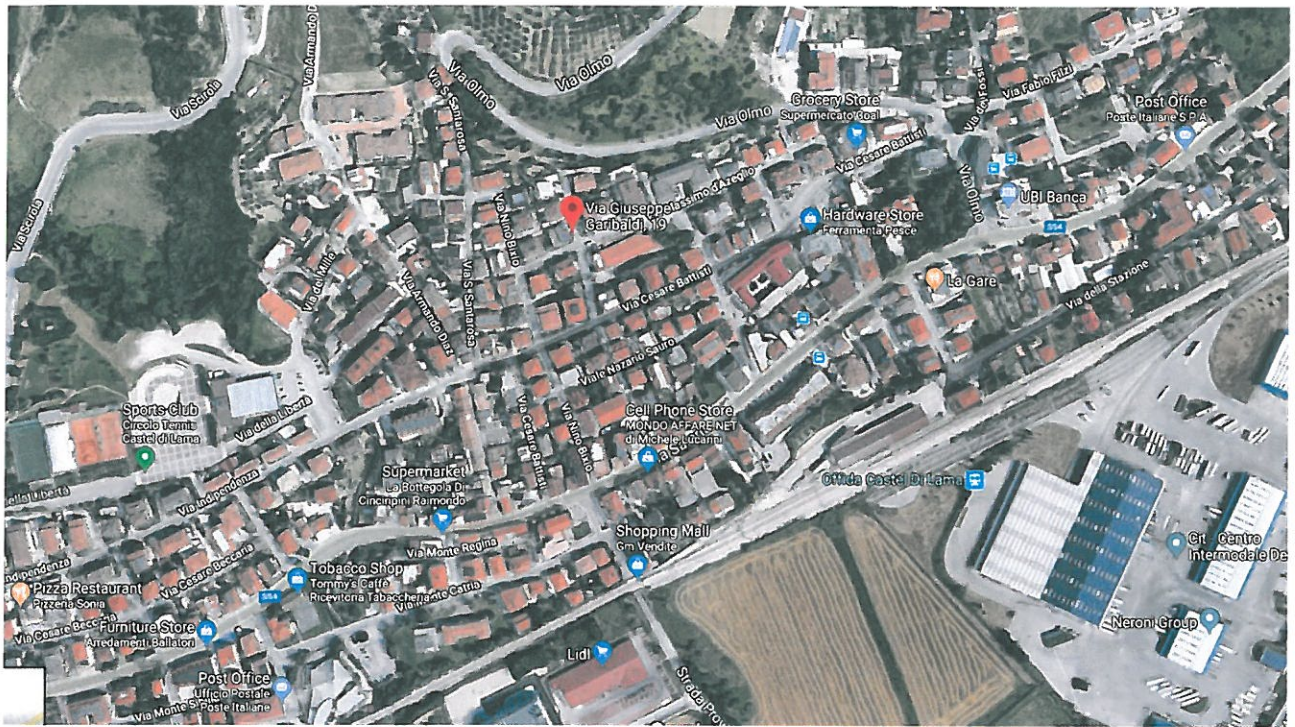

ORDINE DEGLI INGEGNERI  
Dott. Ing. MAURO MORETTI  
N. 1729 dell'Albo Prof.le  
DELLA PROV. DI ASCOLI PICENO



Aree agricole interessate da particolari attività agricole e turistiche

Aree agricole collinari

Parchi e giardini privati di interesse storico ambientale

Edifici extraurbani di valore storico architettonico tipo "A1"

Edifici extraurbani di valore storico architettonico tipo "A2"

Edifici extraurbani di valore storico architettonico tipo "B"

Edifici extraurbani di valore storico architettonico tipo "C"

#### RESIDENZIALI

Tessuto prevalentemente residenziale tipo A

Tessuto prevalentemente residenziale tipo B

Tessuto prevalentemente residenziale tipo C

Verde privato

#### ATTIVITA' ARTIGIANALI E COMMERCIALI

Zone di completamento artigianale e commerciale

#### PARTI IN TRASFORMAZIONE

Limite comparti di trasformazione urbanistica

Numero di identificazione comparti

Limite comparti ristrutturazione urbanistica

Limite sottozona

Piani urbanistici vigenti adottati

Piani urbanistici vigenti convenzionati

Aree di espansione residenziale tipo C1

Aree di espansione residenziale tipo C2

Aree di espansione residenziale tipo C3

Edilizia residenziale pubblica

Parti non edificabili

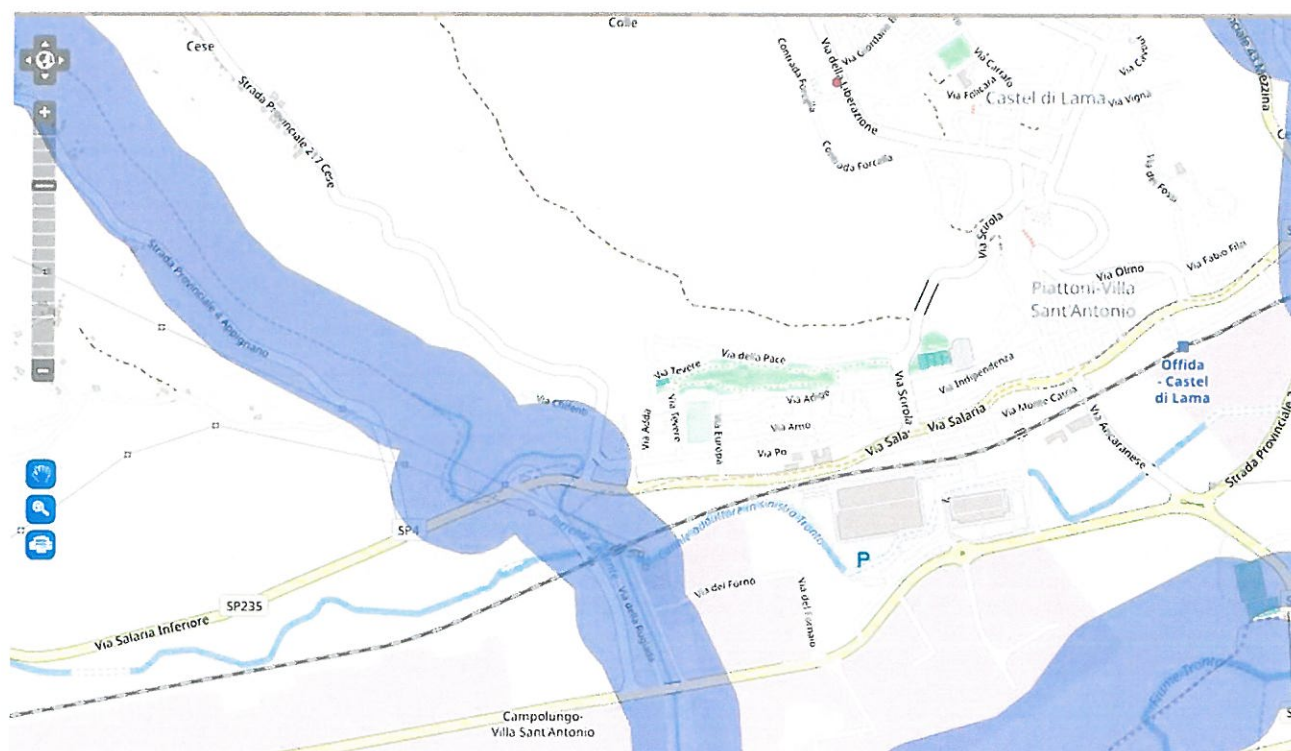



Direzione Provinciale di Ascoli Piceno  
Ufficio Provinciale - Territorio  
Servizi Catastali

# Visura per immobile

## Situazione degli atti informatizzati al 27/11/2018

Data: 27/11/2018 - Ora: 18.04.21 Fine  
Visura n.: T345712 Pag: 1

Dati della richiesta	Comune di CASTEL DI LAMA ( Codice: C093)		
Catasto Fabbricati	Provincia di ASCOLI PICENO		
	Foglio: 11 Particella: 737 Sub.: 5		

### Unità immobiliare

N.	DATI IDENTIFICATIVI			DATI DI CLASSAMENTO							DATI DERIVANTI DA	
	Sezione Urbana	Foglio 11	Particella 737	Sub 5	Zona Cens.	Micro Zona	Categoria A/2	Classe 4	Consistenza 10 vani	Superficie Catastale Totale: 282 m² Totale escluse aree scoperte**: 274 m²		Rendita Euro 490,63
1												Variazione del 09/11/2015 - Inscritto in visura dei dati di superficie.
Indirizzo												
VIA GARIBALDI n. 19 piano: T-1-2;												
Annotazioni												
classamento e rendita non rettificati entro dodici mesi dalla data di iscrizione in atti della dichiarazione (D.M. 701/94)												

### INTESTATI

N.	DATI ANAGRAFICI		CODICE FISCALE	DIRITTI E ONERI REALI
1	CHIAPPINI Valentino nato a SAN BENEDETTO DEL TRONTO il 22/01/1960		CHPVNT60A22H769T*	(1) Proprieta' per 1/2
2	PIRRI Anna Rita nata a ASCOLI PICENO il 23/07/1962		PRRNRT62L63A462S*	(1) Proprieta' per 1/2
DATI DERIVANTI DA				
del 06/03/2003 protocollo n. 39498 in atti dal 06/03/2003 (n. 795.1/2003)				

Mappali Terreni Correlati  
Codice Comune C093 - Sezione - Foglio 11 - Particella 737

Unità immobiliari n. 1

Tributi erariali: Euro 0,90

Visura telematica

\* Codice Fiscale Validato in Anagrafe Tributaria

\*\* Si intendono escluse le "superfici di balconi, terrazzi e aree scoperte pertinenziali e accessorie, comunicanti o non comunicanti" (cfr. Provvedimento del Direttore dell'Agenzia delle Entrate 29 marzo 2013).



N=-26300

E=67300

Scala originale: 1:2000  
Dimensione cornice: 776.000 x 552.000 metri

Comune: CASTEL DI LAMA  
Foglio: 11

1 Particella: 737



ORDINE DEGLI INGEGNERI  
Dott. Ing. MAURO MORETTI  
N. 1729 dell'Albo Prof.le  
DELLA PROV. DI ASCOLI PICENO